

Telebelt - Teleskopförderband

- Förderweiten im Bezug zu Förderhöhen -

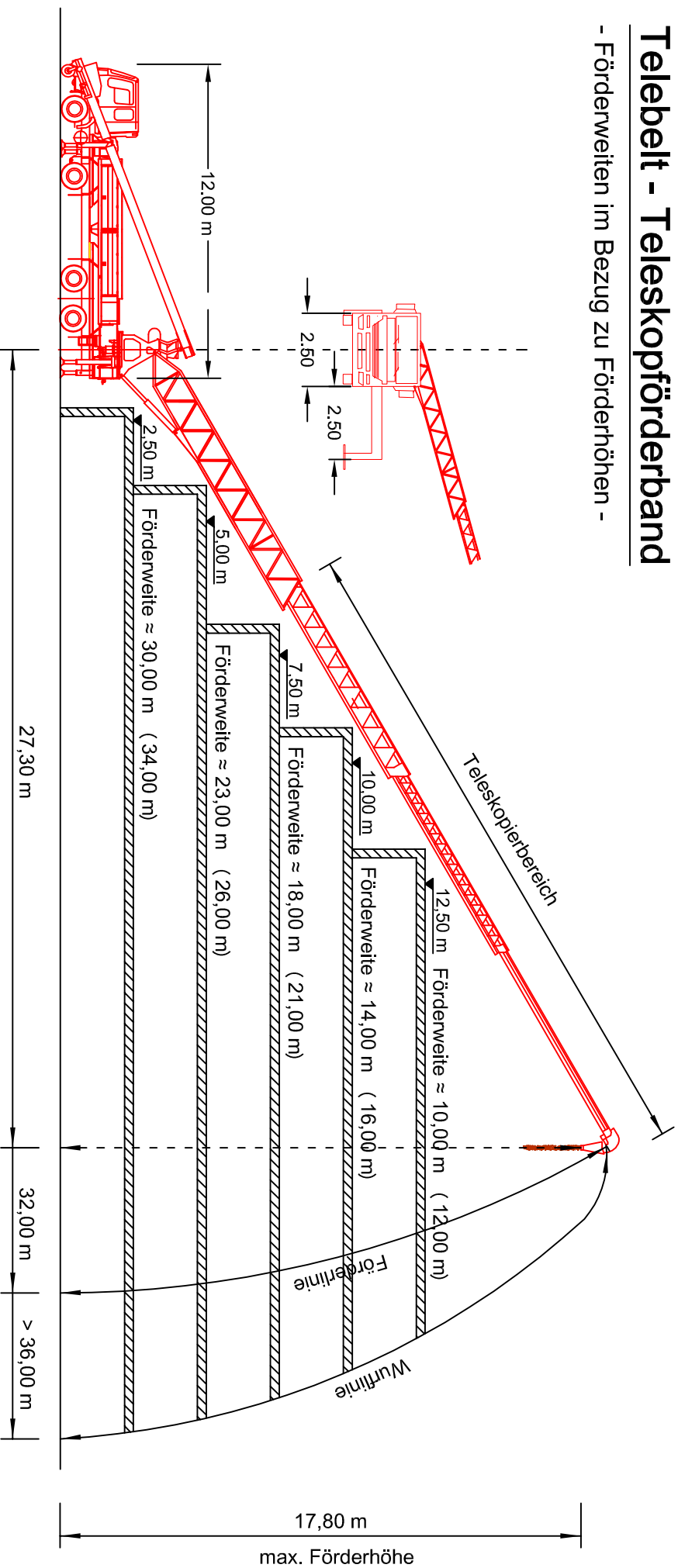

Reduzierung Schwenkweiten:

Schwenkradius 10 m nach links und rechts (20 m) = Reduzierung der Reichweite um bis zu -2,00 m

Schwenkradius 15 m nach links und rechts (30 m) = Reduzierung der Reichweite um bis zu -4,00 m

(40m) = bis zu -6,00 m

Abstand Gebäude zur Drehkranzmitte
h = 5,00 m ca. 5,00 m

Abstand Gebäude zur Drehkranzmitte
h = 7,50 m ca. 9,00 m

Abstand Gebäude zur Drehkranzmitte
h = 10,00 m ca. 13,00 m

Abstand Gebäude zur Drehkranzmitte
h = 12,50 m ca. 17,00 m

EHW
Euro-HochWeit AG
Tel.: 0 23 09 - 96 24 -0
Fax: 0 23 09 - 96 24 -120